

**PROVINCIA  
DI MILANO**

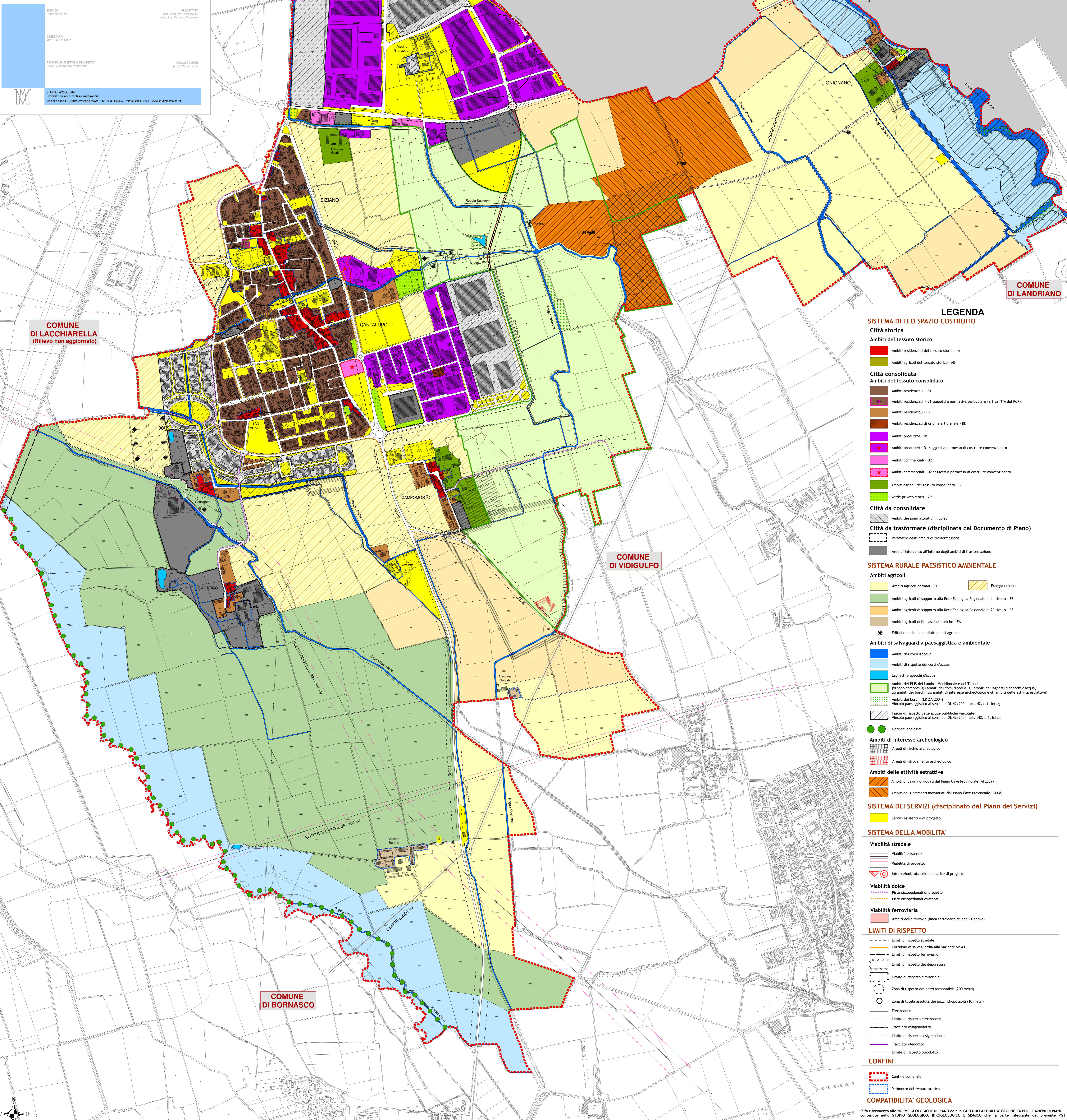

**COMUNE  
DI LACCHIARELLA**  
(Rilievo non aggiornato)

**COMUNE  
DI VIDIGULFO**

**COMUNE  
DI BORNASCO**

**COMUNE  
DI LANDRIANO**

**LEGENDA**

- SISTEMA DELLO SPAZIO COSTRUITO**
- Città storica**
- Ambiti del tessuto storico
  - Ambiti residenziali del tessuto storico - A
  - Ambiti agricoli del tessuto storico - AE
- Città consolidata**
- Ambiti del tessuto consolidato
  - Ambiti residenziali - B1
  - Ambiti residenziali - B1 soggetti a normativa particolare (art. 29 NTA del PdR)
  - Ambiti residenziali - B2
  - Ambiti residenziali di origine artigianale - BD
  - Ambiti produttivi - D1
  - Ambiti produttivi - D1 soggetti a permesso di costruire convenzionato
  - Ambiti commerciali - D2
  - Ambiti commerciali - D2 soggetti a permesso di costruire convenzionato
  - Ambiti agricoli del tessuto consolidato - BE
  - Verde privato e orti - VP
- Città da consolidare**
- Ambiti dei piani attuativi in corso
- Città da trasformare (disciplinata dal Documento di Piano)**
- Perimetro degli ambiti di trasformazione
- Aree di intervento all'interno degli ambiti di trasformazione
- SISTEMA RURALE PAESISTICO AMBIENTALE**
- Ambiti agricoli**
- Ambiti agricoli normali - E1
- Ambiti agricoli di supporto alla Rete Ecologica Regionale di 1° livello - E2
- Ambiti agricoli di supporto alla Rete Ecologica Regionale di 2° livello - E3
- Ambiti agricoli delle cascinie storiche - EA
- \* Edifici e nuclei non adatti ad usi agricoli
- Ambiti di salvaguardia paesaggistica e ambientale**
- Ambiti dei corsi d'acqua
- Ambiti di rispetto dei corsi d'acqua
- Laghetti e specchi d'acqua
- Ambiti del PLS del Lambro Meridionale e del Ticinello (vi sono compresi gli ambiti dei corsi d'acqua, gli ambiti dei laghetti e specchi d'acqua, gli ambiti dei boschi, gli ambiti di interesse archeologico e gli ambiti delle attività estrattive)
- Ambiti dei boschi (LR 27/2004)
- Vincolo paesaggistico ai sensi del DL 42/2004, art. 142, c. 1, lett. g
- Fascia di rispetto delle acque pubbliche vincolate
- Vincolo paesaggistico ai sensi del DL 42/2004, art. 142, c. 1, lett. c
- Corridoi ecologici
- Ambiti di interesse archeologico**
- Aree di rischio archeologico
- Aree di ritrovamento archeologico
- Ambiti delle attività estrattive**
- Ambiti di cava individuati dal Piano Cave Provinciale (ATEG59)
- Ambiti dei giacimenti individuati dal Piano Cave Provinciale (GPS)
- SISTEMA DEI SERVIZI (disciplinato dal Piano dei Servizi)**
- Servizi esistenti e di progetto
- SISTEMA DELLA MOBILITA'**
- Viabilità stradale**
- Viabilità esistente
- Viabilità di progetto
- Intersezioni/rotatorie indicative di progetto
- Viabilità dolce**
- Piste ciclopedonali di progetto
- Piste ciclopedonali esistenti
- Viabilità ferroviaria**
- Ambiti della ferrovia (linea ferroviaria Milano - Genova)
- LIMITI DI RISPETTO**
- Limiti di rispetto stradale
- Corridoi di salvaguardia alla Variante SP 40
- Limiti di rispetto ferroviario
- Limiti di rispetto del depuratore
- Limite di rispetto cimiteriale
- Zona di rispetto dei pozzi idropotabili (200 metri)
- Zona di tutela assoluta dei pozzi idropotabili (10 metri)
- Elettrodotto
- Limite di rispetto elettrodotto
- Tracciato ossigenodotto
- Limite di rispetto ossigenodotto
- Tracciato oleodotto
- Limite di rispetto oleodotto
- CONFINI**
- Confine comunale
- Perimetro del tessuto storico
- COMPATIBILITA' GEOLOGICA**
- Si fa riferimento alle NORME GEOLOGICHE DI PIANO ed alla CARTA DI FATTIBILITA' GEOLOGICA PER LE AZIONI DI PIANO contenute nello STUDIO GEOLOGICO, IDROGEOLOGICO E SISMICO che fa parte integrante del presente PGT.